

Zahlen von 2022, ausser ein anderes Jahr ist ausgewiesen



8 815 385

ständige Wohnbevölkerung

♀ 4 435 432 ♂ 4 379 953



82 371

Lebendgeburten



74 425

Todesfälle



4,0 Mio.

Privathaushalte



190 883

Einwanderungen



122 123

Auswanderungen



40 938

Eheschliessungen

199

eingetragene Partnerschaften



16 201

Scheidungen

208

aufgelöste Partnerschaften



85,4 Jahre

Lebenserwartung bei Geburt



81,6 Jahre

Lebenserwartung bei Geburt

Erwerbsstatus der ständigen Wohnbevölkerung ab 15 Jahren



- ① Selbstständigerwerbende **8,8%**
- ② mitarbeitende Familienmitglieder **1,4%**
- ③ Arbeitnehmende **50,7%**
- ④ Lehrlinge **2,8%**
- ⑤ Erwerbslose gemäss ILO **2,9%**
- ⑥ Hausfrauen/-männer **2,4%**
- ⑦ Rentner/-innen **23,2%**
- ⑧ andere Nichterwerbspersonen (inkl. Personen in Ausbildung) **7,8%**



5,182 Mio.

Erwerbstätige in der Schweiz



1,707 Mio.

ausländische Erwerbstätige, davon 21,7% Grenzgänger/-innen



7,922 Mrd.

von allen Erwerbstätigen geleistete Stunden

9,810 Mrd.

Stunden unbezahlte Arbeit, 2020

40,0 Stunden

durchschnittliche wöchentliche Arbeitszeit der Vollzeitwerbstätigen



6788 Fr.

monatlicher Bruttolohn (Median, Gesamtwirtschaft)

9,5%

Lohnunterschied zwischen Frauen und Männern (Median, Gesamtwirtschaft)



212 000

Erwerbslose gemäss ILO, 4,3% der Erwerbsbevölkerung

CHF -1,9%

Rückgang der Reallöhne (gegenüber 2021)

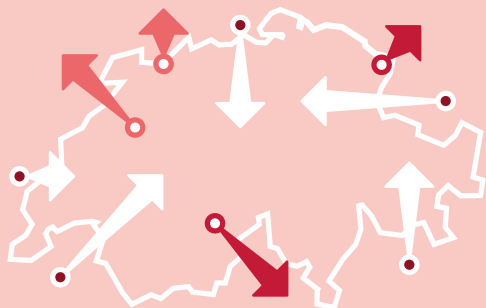

Bruttoinlandprodukt (BIP)

781 460 Mio. Fr.

zu laufenden Preisen, provisorisch

88 717 Fr. pro Einwohner/-in

2,6%

Veränderung gegenüber dem Vorjahr
zu Preisen des Vorjahres, provisorisch

765 675 Mio. Fr.

Bruttonationaleinkommen (BNE)

zu laufenden Preisen, provisorisch

376 683 Mio. Fr.

Konsumausgaben

zu laufenden Preisen,
provisorisch

42 764 Fr. pro Einwohner/-in

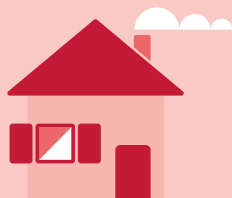

Struktur der Schweizer Wirtschaft,
in % des BIP, nach Wirtschaftssektor

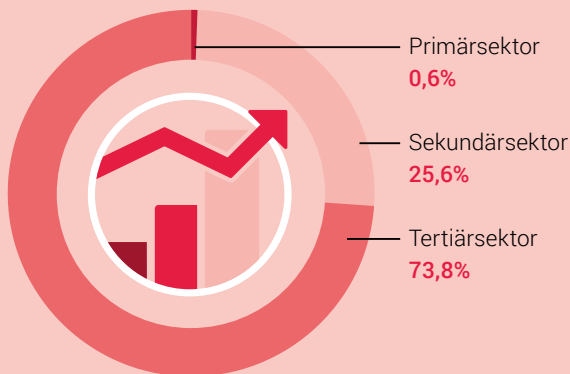

23,8%

Sparquote der privaten Haushalte,
in % des verfügbaren Bruttoeinkommens, inkl. 2. Säule

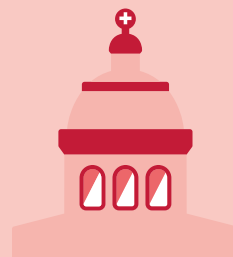

+1,2%

Überschuss (+)/Defizit (-)
der öffentlichen Haushalte,
im Verhältnis zum BIP

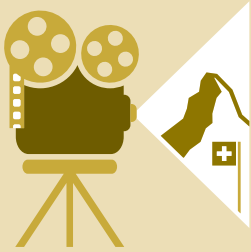

1,2

Kinoeintritte pro Kopf

3405

Filme in regulärem
Kinoprogramm



1,5 Jahre

vergehen im Schnitt, bis sich
das Datenvolumen auf den
Mobilfunknetzen verdoppelt
(zwischen 2010 und 2022)

98%

Anteil der Haushalte, die Zugang
zum Internet hatten



10,3 Mio.

Anzahl Eintritte
in den Schweizer Museen, 2021

1081

Anzahl Museen
in der Schweiz, 2021



75 000

Anzahl geschützte
Baudenkmäler
in der Schweiz, 2016



65,5 Mio.

Anzahl Druckschriften
(Bücher, Zeitungen,...)
in öffentlich zugänglichen
Bibliotheken in der Schweiz, 2022

74%

Anteil der Bevölkerung, der Denkmäler und
archäologische oder historische Stätten besucht, 2019

>110 Min.

durchschnittliche
Fernsehnutzungszeit pro Tag, 2022
CH-D: 104 Min., CH-F: 123 Min., CH-I: 146 Min.



2,97 Mrd. Fr.

gesamte öffentliche Ausgaben
für Kultur, 2020

343 Fr.

gesamte öffentliche
Ausgaben für Kultur
pro Kopf, 2020

Internetnutzung, 2023

in % der Gesamtbevölkerung

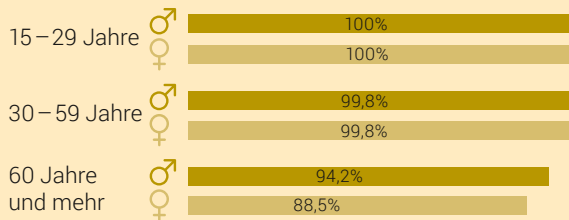

Anzahl Festnetz- und Mobilabonnemente

pro 100 Einwohnerinnen und Einwohner

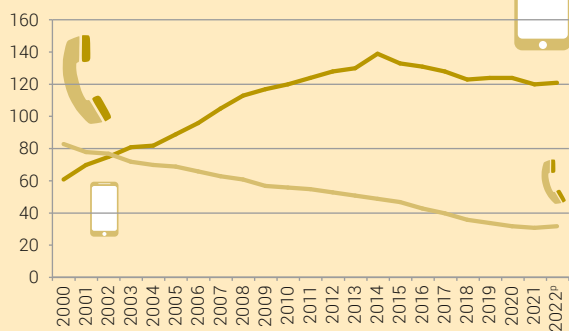

Unternehmen, die auf sozialen Netzwerken aktiv sind, 2023

in % der Unternehmen

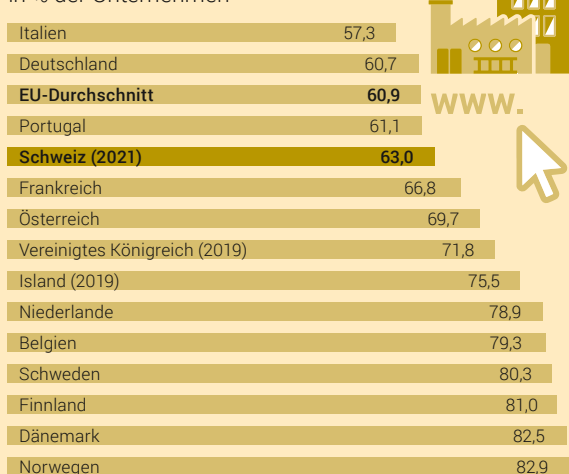

Mehr als nur Grundkenntnisse digitaler Kompetenzen, 2023

in % der Gesamtbevölkerung

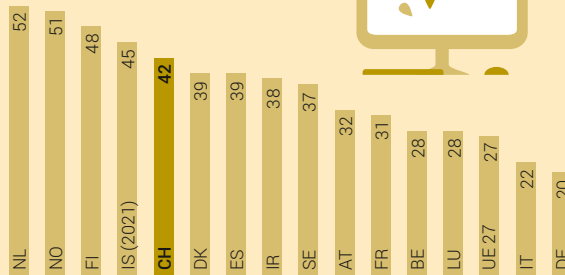

Mobiltelefonie: Jahresvolumen der übermittelten Daten

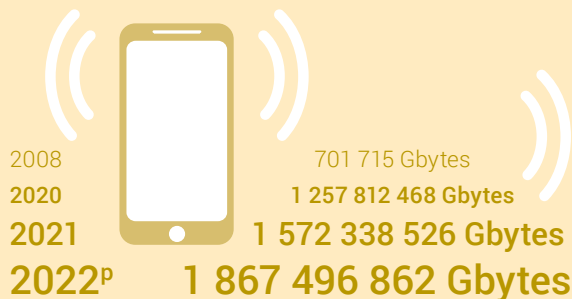

Anteil der Bevölkerung, der Online-Einkäufe getätigt hat, 2023

nach gekauftem Produkt

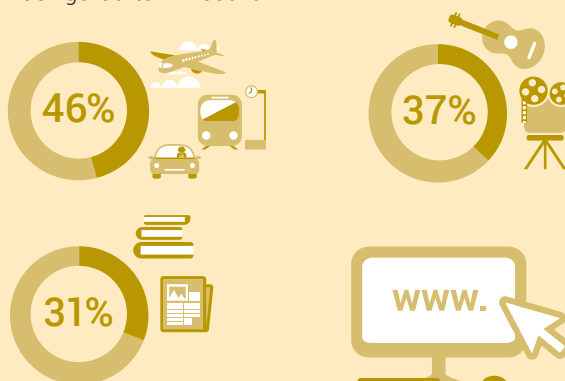

^p provisorische Zahlen
Quelle: BFS – Omnibus-ikt, Eurostat, BAKOM, KOF